

Comment générer un fichier Postscript:

La procédure suivante décrit de façon générale les étapes à suivre pour l'impression dans un fichier et s'applique directement pour plusieurs logiciels.

Dans la majorité des autres cas, les étapes restent sensiblement les mêmes et pourront être déduites à partir des instructions suivantes.

Lorsqu'un document est sauvegardé dans un fichier d'impression, il ne peut plus être manipulé d'aucune façon. C'est pourquoi il importe de bien sélectionner les marges, le format et l'orientation du papier et le nombre de copies.

S'assurer que le pilote de l'imprimante sur laquelle l'impression sera faite (les drivers pour les imprimantes de JETCOPIE sont disponibles en téléchargement sur notre site.) est bien disponible dans le panneau de configuration. Malgré que vous ne l'imprimerez pas vous-même, le fichier doit contenir les données relatives à l'imprimante utilisée.

Pour l'impression couleur, utilisez les drivers V80 pour Mac ou PC.

Pour l'impression noir & blanc, utilisez les drivers IR600 pour Mac ou PC.

Étape 1

Dans le menu fichier:

Sélectionnez page setup afin de définir le format du papier et son orientation.

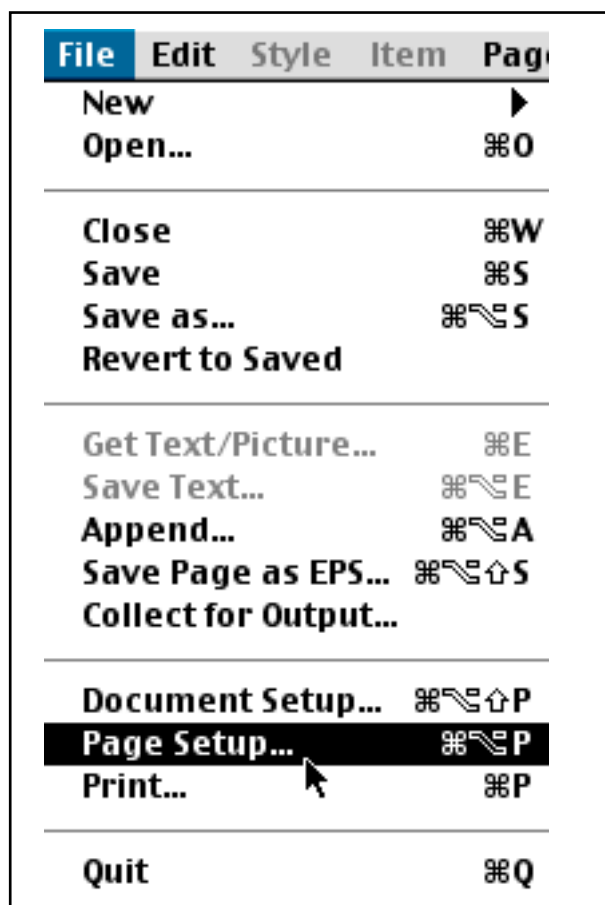

Étapes 2

Choisir l'imprimante

Dans printer description, définir l'imprimante qui sera utilisée.

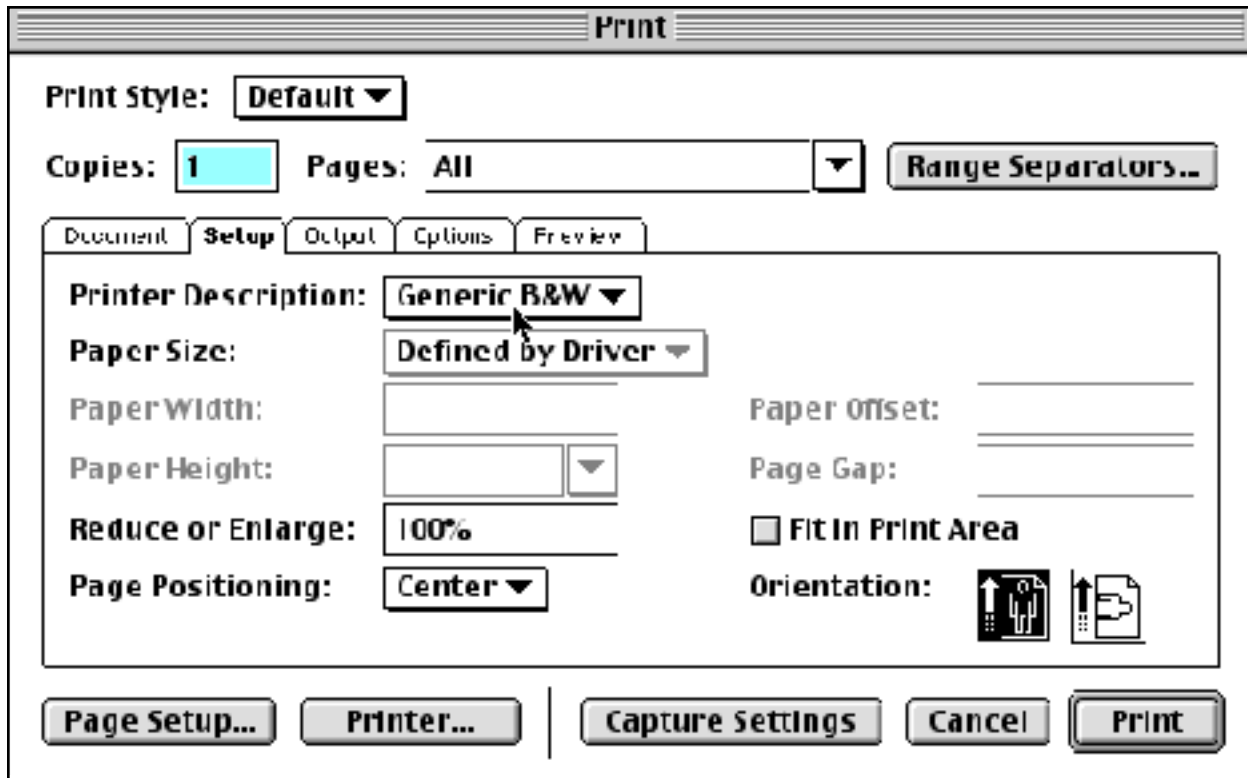

- Print Style: Default
- Copies: 1
- Pages: All
- Range Separators... button
- Document Setup Output Options Preview tabs
- Printer Description: Generic B&W
- Paper Size: Defined by Driver
- Paper Width: (empty)
- Paper Height: (empty)
- Reduce or Enlarge: 100%
- Page Positioning: Center
- Paper Offset: (empty)
- Page Gap: (empty)
- Fit In Print Area:
- Orientation: Portrait (selected)

Buttons at the bottom: Page Setup..., Printer..., Capture Settings, Cancel, Print

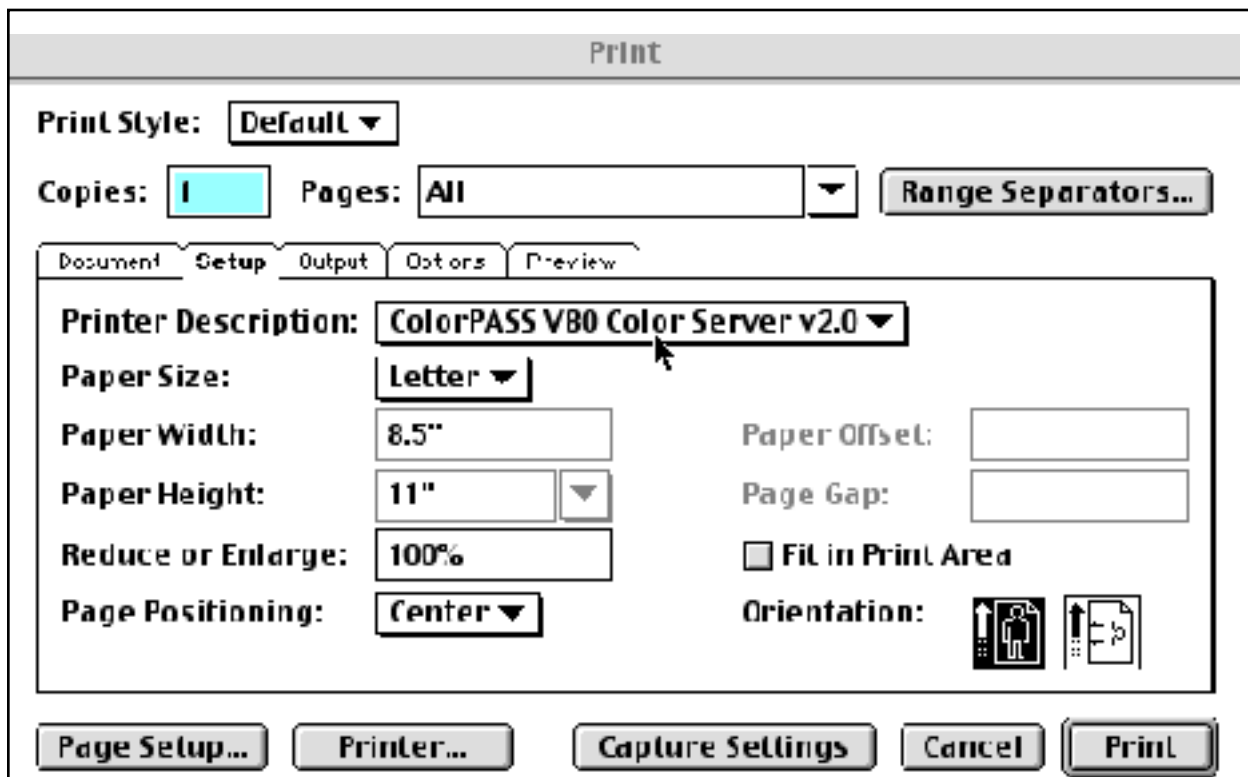

- Print Style: Default
- Copies: 1
- Pages: All
- Range Separators... button
- Document Setup Output Options Preview tabs
- Printer Description: ColorPASS V80 Color Server v2.0
- Paper Size: Letter
- Paper Width: 8.5"
- Paper Height: 11"
- Reduce or Enlarge: 100%
- Page Positioning: Center
- Paper Offset: (empty)
- Page Gap: (empty)
- Fit In Print Area:
- Orientation: Portrait (selected)

Buttons at the bottom: Page Setup..., Printer..., Capture Settings, Cancel, Print

Étapes 2

Le bon format de papier

Dans printer description,
définir le format qui sera
utilisée.

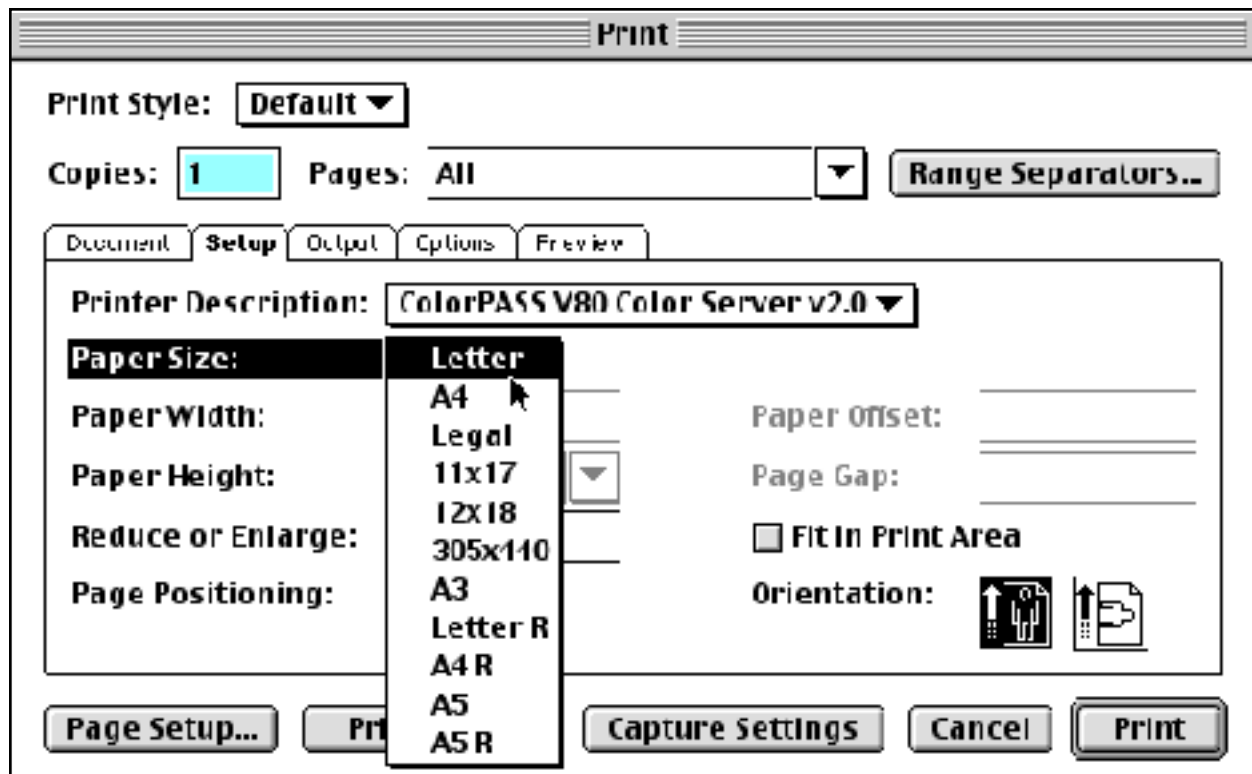

Étapes 2

la bonne orientation

Dans printer description, définir l'orientation qui sera utilisée.

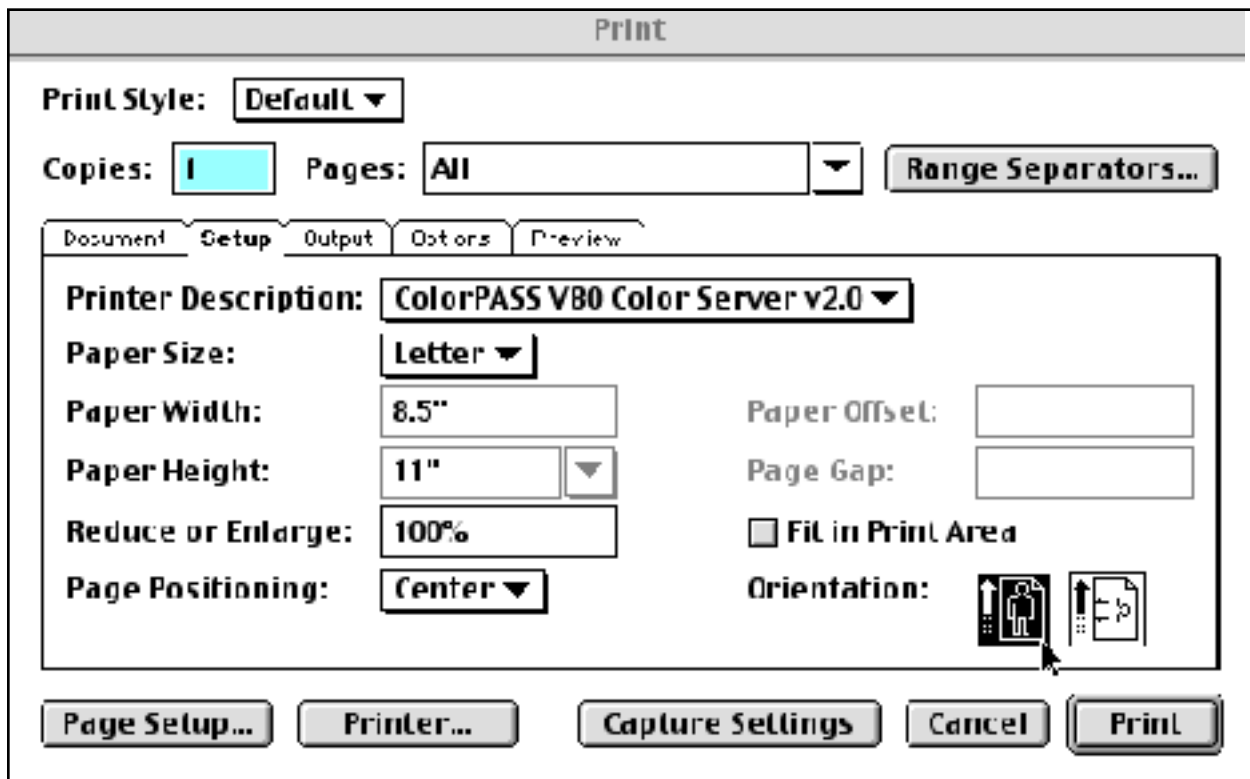

Étapes 3

Cliquez dans printer

Dans printer nous allons définir la direction pour la sauvegarde du fichier.

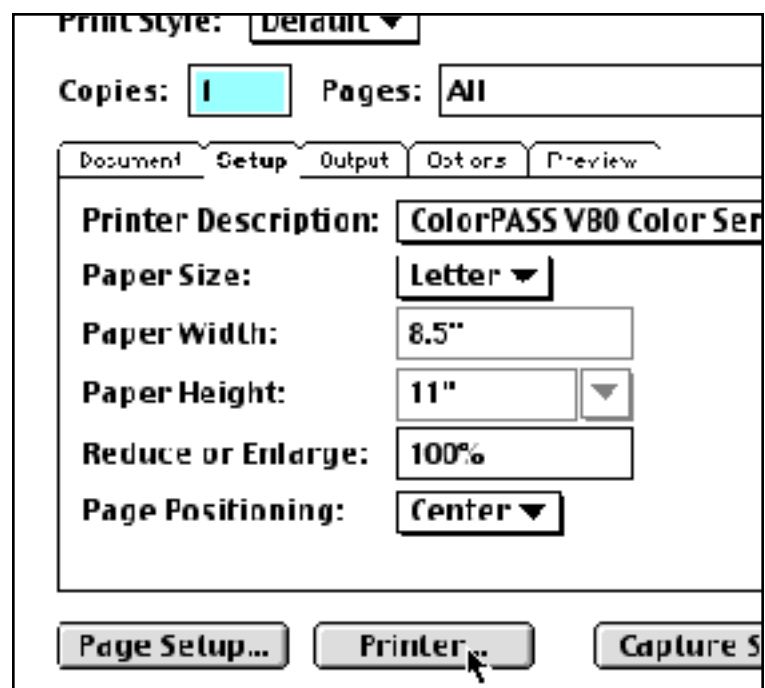

Étapes 3

Cliquez dans file

Dans destination vous cliquez sur le bouton file, pour définir la destination. Cliquez sur Option afin de sélectionner correctement toutes les options désirées pour la présentation et la mise en page du document.

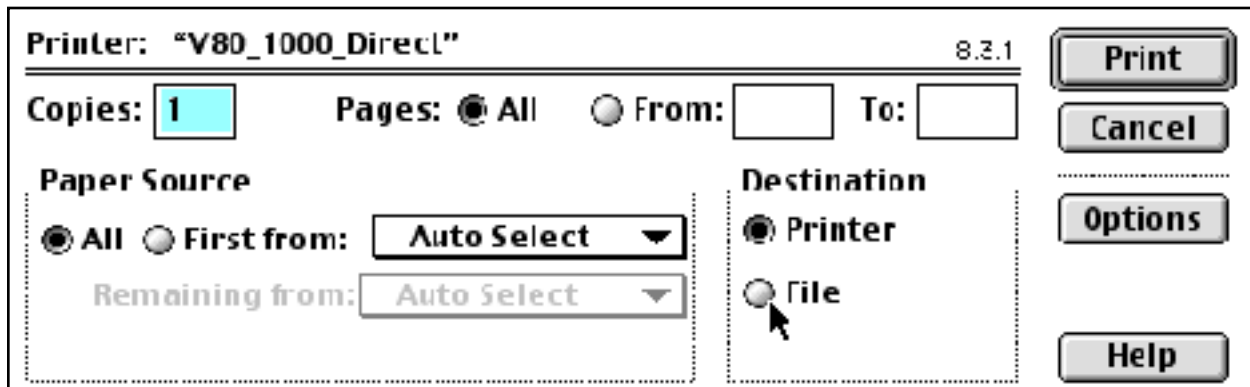

Définir le nombre de copies désirées.

Étapes 3

Cliquez sur save

pour sauvegarder le fichier,
et ouvrir la fenêtre d'en-
registrement.

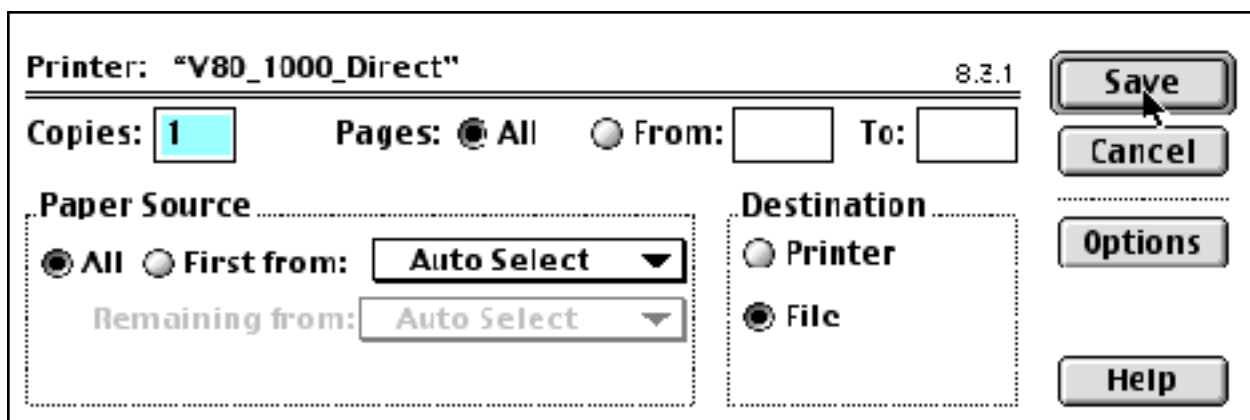

This screenshot is identical to the one above, but the "File" radio button in the "Destination" section is now selected. Additionally, a mouse cursor is pointing at the "Save" button on the right side of the dialog box.

Étapes 3

Cliquez sur save

Enregistrez sous un nom de votre choix.

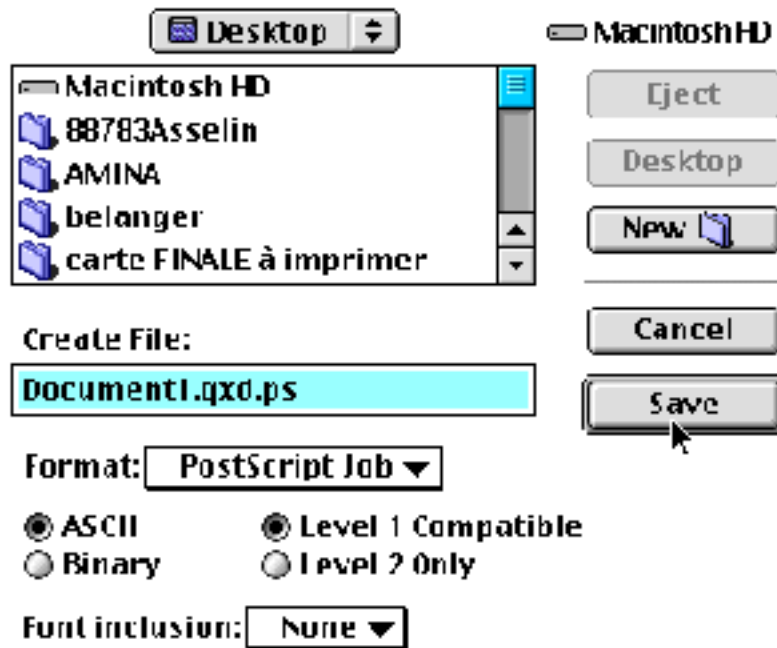

C'est le fichier Postscript qui sera envoyé sur notre serveur, ou sauvegardé sur une disquette pour transport.

Le système d'opération va maintenant générer le fichier **POSTSCRIPT**. Vous pouvez répéter la procédure si vous désirez générer d'autres fichiers Postscript ou quitter votre application si vous avez terminé.